LEHMANN HAFFTER ARCHITEKTUR

Wohnbaugenossenschaft Sonnmat Siedlung Schollenholz, Frauenfeld

Bauherrschaft	Wohnbaugenossenschaft
Auftragsart	Entwurf, Planung, gestalterische Leitung
Planung / Realisierung	bis 2024
Rauminhalt SIA 416	15’000 m³
Gebaeudekosten	9 Mio.

Gartengeschoss

Lehmann Haffter Architektur GmbH Hohenzornstrasse 6 8500 Frauenfeld
lehmannhaffter.ch info@lehmannhaffter.ch 052 720 92 92

Obergeschoss

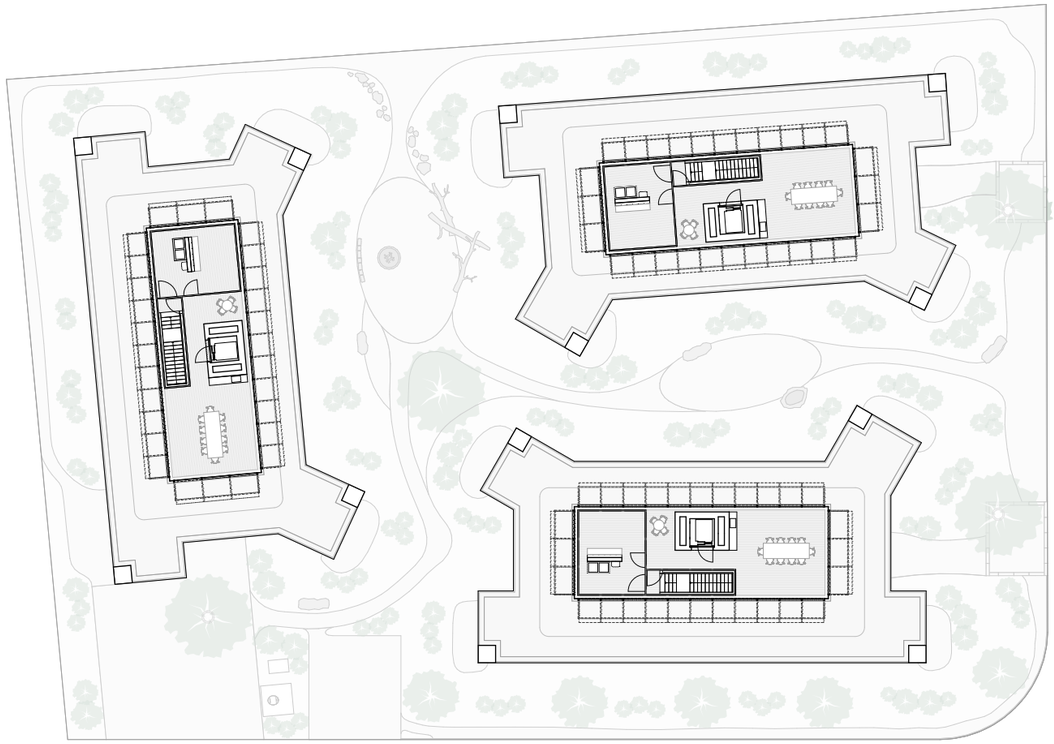

Dachgarten

Lehmann Haffter Architektur GmbH Hohenzornstrasse 6 8500 Frauenfeld
lehmannhaffter.ch info@lehmannhaffter.ch 052 720 92 92