LEHMANN HAFFTER ARCHITEKTUR

Umbau Wohnhaus Gampergaessli, Frauenfeld

Bauherrschaft	Privat
Auftragsart	Gesamtauftrag
Planung / Realisierung	2013-2015
Farbgestaltung	Anita Heeb
Rauminhalt SIA 416	640 m^3
Gebaeudekosten	500'000.-

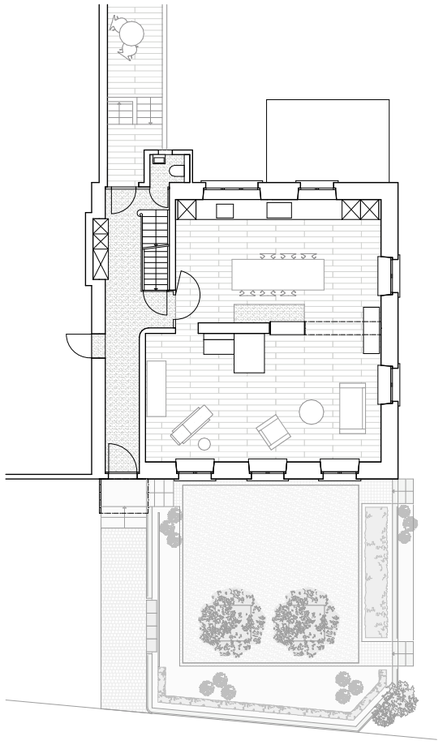

Gartengeschoss

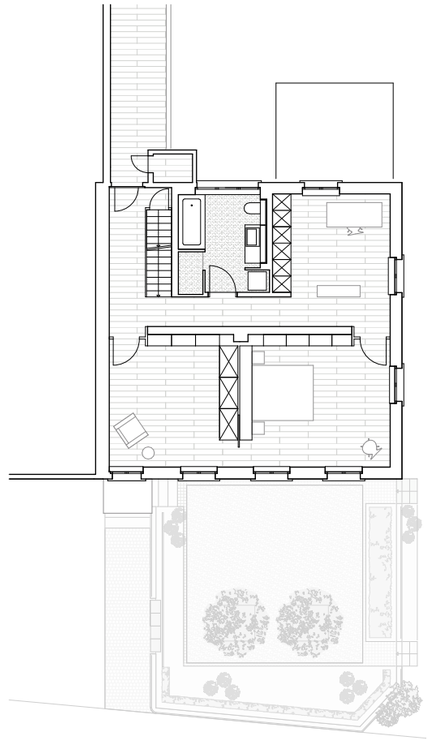

Obergeschoss

Lehmann Haffter Architektur GmbH Hohenzornstrasse 6 8500 Frauenfeld
lehmannhaffter.ch info@lehmannhaffter.ch 052 720 92 92